

Gasverbruik winter 2022 – 2023

Deze infographic geeft inzicht in het gasverbruik van de Dienst Justitiële Inrichtingen (DJI). Het is het eerste jaar dat dit overzicht is opgesteld. De getoonde data bestaat uit actieve aansluitingen uit DbEnergie (het monitoringssysteem)*. Aandachtspunt is de compleetheid van de data. Op basis van historische analyses is van 1 locatie een aantal maanden handmatig aangepast.

15% gasreductie

De Rijksoverheid heeft de opdracht gegeven aan alle diensten om waar mogelijk 15% gasreductie te realiseren ten opzichte van het gemiddelde van de afgelopen vijf jaar (historisch verbruik). Als grootverbruiker binnen de Rijksoverheid is ook DJI aan de slag. In het najaar van 2022 kreeg het Rijksvastgoedbedrijf de opdracht de thermostaat op alle locaties van 21 graden terug te draaien naar 19 graden. Onderzocht wordt of de maatregelen effect hebben op het gasverbruik.

Team duurzaamheid

Eind 2022 is als onderdeel van de directie Facilitair, Huisvesting en Inkoop een nieuw team samengesteld: team Duurzaamheid. Dit team heeft een tweetal taken: korte termijn besparingen realiseren (o.a. gasreductie) en de consequenties van de duurzaamheidsdoelen voor DJI in kaart te brengen.

* De data over gas (in m³) betreft de maanden augustus 2022 tot april 2023 en is exclusief een viertal locaties die aangesloten zijn op een warmtenet. Daarnaast zijn twee locaties niet meegenomen vanwege ontbrekende data.



Dienst Justitiële Inrichtingen
Ministerie van Justitie en Veiligheid

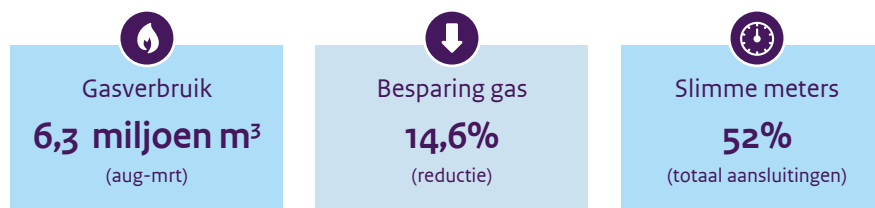

Cumulatief verbruik per maand

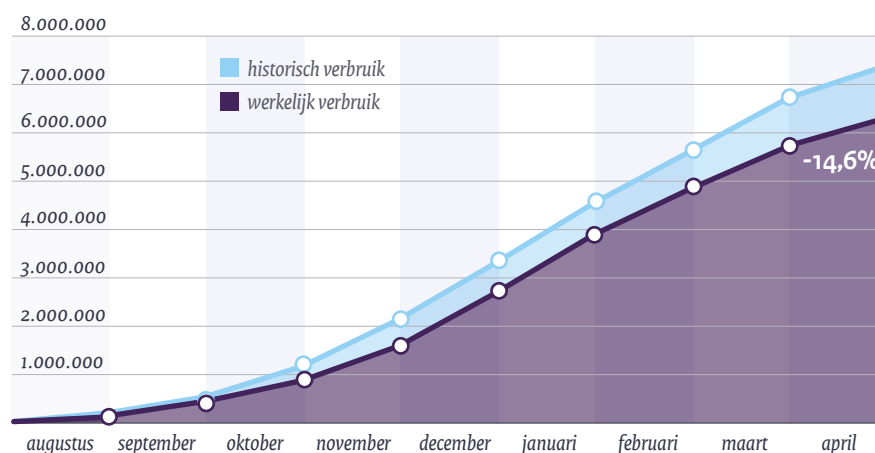

Niet cumulatief verbruik per maand

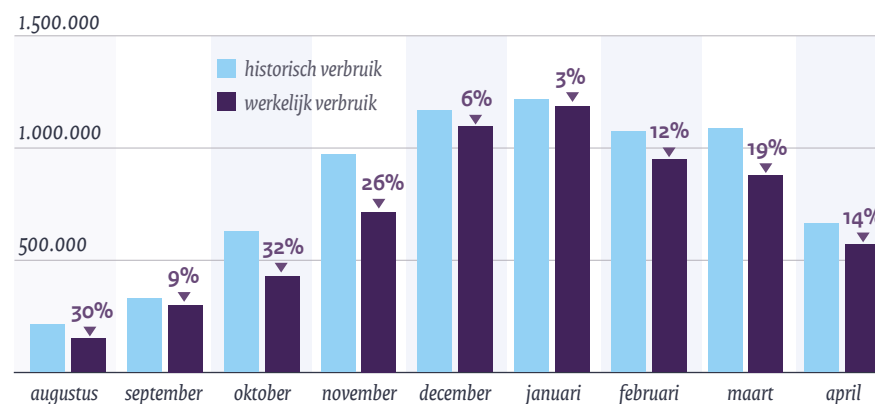

Feitjes over DJI



Locaties **50**
Justitiabelen **ca. 11.000**

- > 26 Gevangenislocaties
- > 4 Jeugdinrichtingen
- > 2 TBS-klinieken
- > 18 Overige locaties

Werkelijk verbruik per type pand

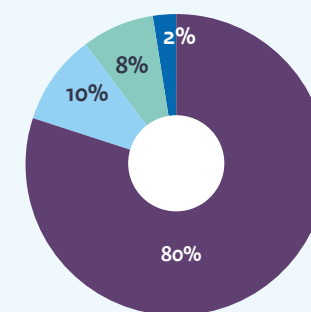

Gevangeniswezen	5.048.697 m ³
Forensische zorg	608.362 m ³
Jeugdinrichtingen	490.801 m ³
Landelijke Dienst	151.863 m ³

Top 5 grootverbruikers*



* Van niet alle panden leek de data compleet. Deze top 5 is op basis van de beschikbare data.

Samenwerkende partijen

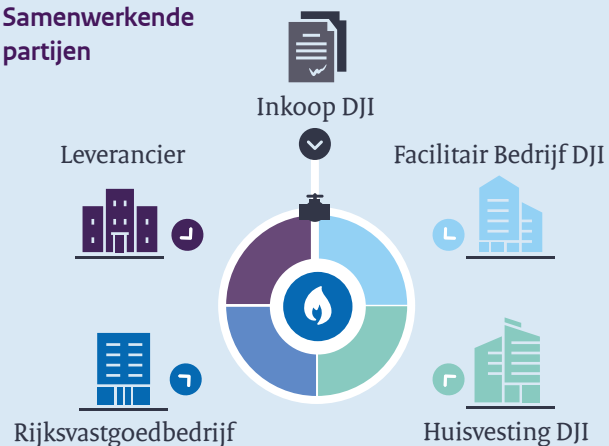

Op naar de winter 2023 - 2024

De afgekondigde maatregelen van de Rijksoverheid zijn binnen DJI nog niet ten volle uitgevoerd en benut.

Ook is de data van sommige locaties nog niet compleet. Dat vraagt om actie.

- Compleet maken van de data
- Controle op naleving van de maatregelen
- Inrichten maandelijkse monitoring

De komende periode zal team Duurzaamheid in samenwerking met met de betrokken collega's bovenstaande acties uitvoeren.

Grootste locaties DJI in Nederland

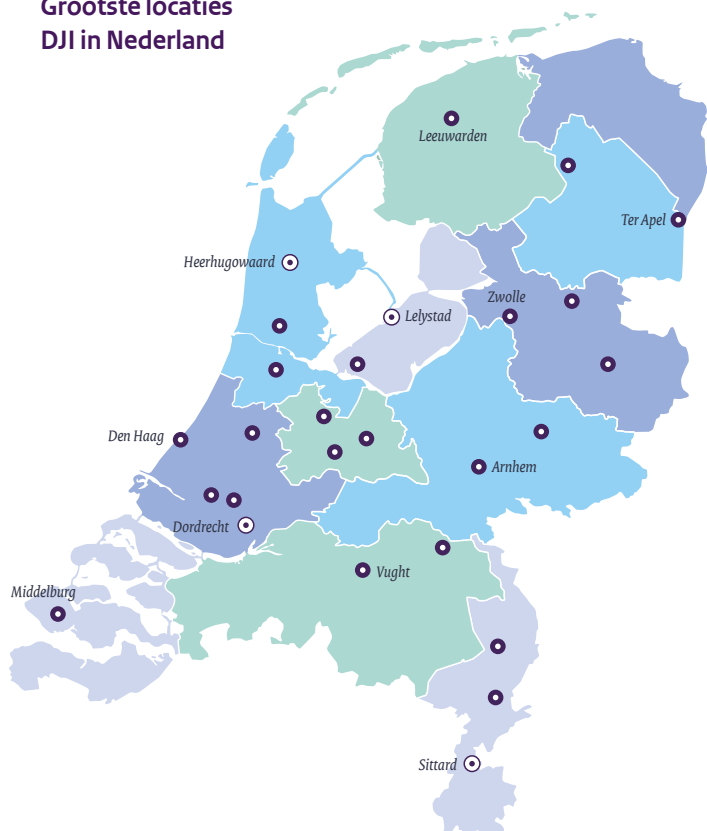

Maatregelen reductie

De volgende maatregelen zijn onderzocht:

- ✓ De thermostaat in alle gebouwen van 21 naar max. 19 graden overdag en 12 graden 's nachts;
- ✓ Verlagen van de warmwatertemperatuur;
- ✓ Verwarming vorstvrij (stand 1) in niet-verblijfruimtes. Niet verwarmen van gangen;
- ✓ Lichten uit in ongebruikte ruimtes en bij vertrek uit een ruimte;
- ✓ Kortere douchen.

* Deze maatregelen gelden voor alle kantoorlocaties en inrichtingen van DJI en voor medewerkers én justitiabelen.

- Regulier gasaansluiting
- Warmtenet

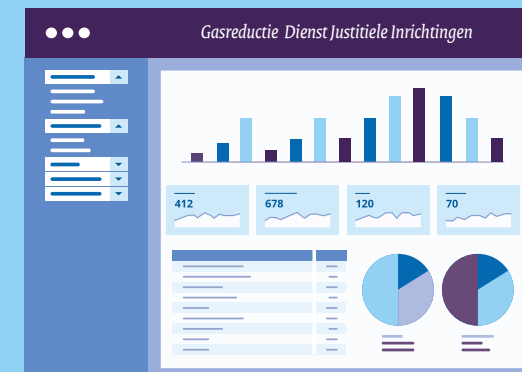

Colofon

Dit is een uitgave van de Dienst Justitiële Inrichtingen. De gegevens zijn gebaseerd op data uit DbEnergie van augustus 2022 tot en met april 2023, tenzij anders vermeld. Voor meer informatie kun je terecht op www.dji.nl.